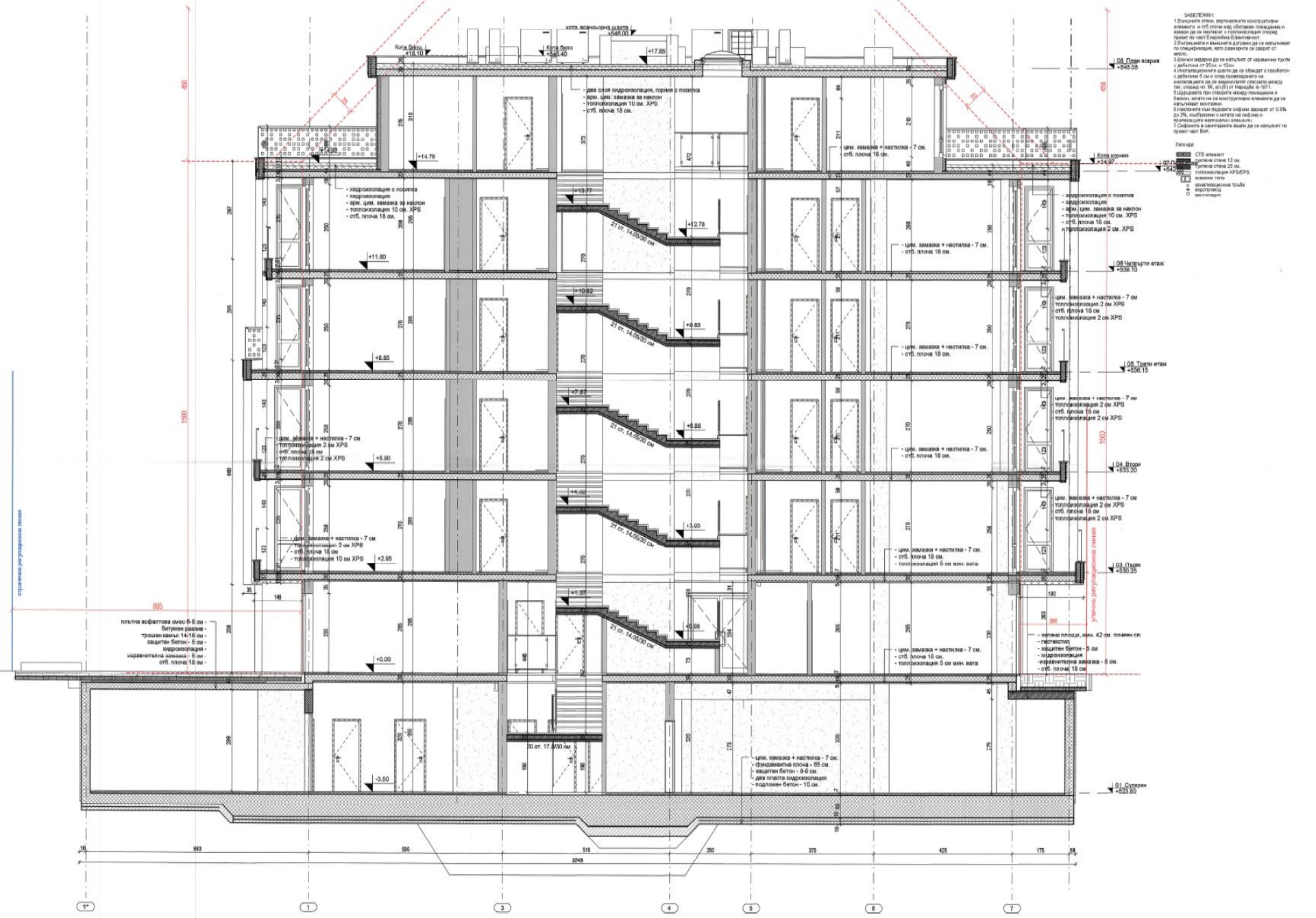

ЗАБЕЛЕЖКИ:
1.Вмешните стени, вертикалните конструктивни елементи и стб плоча над обитаеми помещения и ерери да се изолират с топлоизолация според проект по част Енергийна Ефективност
2.Вътрешните и вмешните дограми да се изпълняват по спецификация, като размерите се сверят от място.
3.Всички зидарии да се изпълнят от керамичен тухли с дебелина от 25см. и 12см.
4.Инсталационните шахти да се обхидат с газобетон с дебелина 5 см и след провеждането на инсталациите да се замазчатат отворите между тях, според чл. 98, ал.(5) от Наредба із-1971.
5.Щурцовете при отворите между помещения и балкон, когато не са конструктивни елементи да се изпълняват монтажни.
6.Наклоните към подовите сифони варират от 0.5% до 2%, съобразени с котата на сифона и помещающите керамични елементи.
7.Сифоните в санитарните възли да се изпълнят по проект част Вик.
Легенда:
СТБ елемент
тухлена стена 12 см.
тухлена стена 25 см.
топлоизолация XPS/EPS
каменно тяло
канализационна тръба
водопровод
вентиляция
Кота било +18.10
Кота било +545.40
Кота асансьорна шахта +546.00
+17.85
+14.76
+13.77
+12.78
+11.80
+10.82
+9.83
+8.85
+7.87
+6.88
+5.90
+4.92
+3.93
+2.95
+1.97
+0.98
+0.00
-3.50
21 ст. 14.05/30 см
20 ст. 17.5/30 см
- два слоя хидроизолация, горния с посипка
- арм. цим. замазка за наклон
- топлоизолация 10 см. XPS
- стб. плоча 18 см.
- хидроизолация с посипка
- хидроизолация
- арм. цим. замазка за наклон
- топлоизолация 10 см. XPS
- стб. плоча 18 см.
- цим. замазка + настилка - 7 см.
- стб. плоча 18 см.
- цим. замазка + настилка - 7 см
- топлоизолация 2 см XPS
- стб. плоча 18 см
- топлоизолация 2 см XPS
- цим. замазка + настилка - 7 см
- топлоизолация 2 см XPS
- стб. плоча 18 см
- топлоизолация 10 см XPS
- цим. замазка + настилка - 7 см
- стб. плоча 18 см
- топлоизолация 5 см мин. вата
- цим. замазка + настилка - 7 см.
- фундаментна плоча - 65 см.
- защитен бетон - 8-9 см.
- два пласта хидроизолация
- подложен бетон - 10 см.
- зелени площи, мин. 42 см. почвен сл
- геотекстил
- защитен бетон - 5 см
- хидроизолация
- изравнителна замазка - 5 см.
- стб. плоча 18 см
Кота корниз +14.97
08. План покрив +545.05
08. Четвърти етаж +539.10
05. Трети етаж +536.15
04. Втори +533.20
03. Първи +530.25
01. Сутерен +523.80