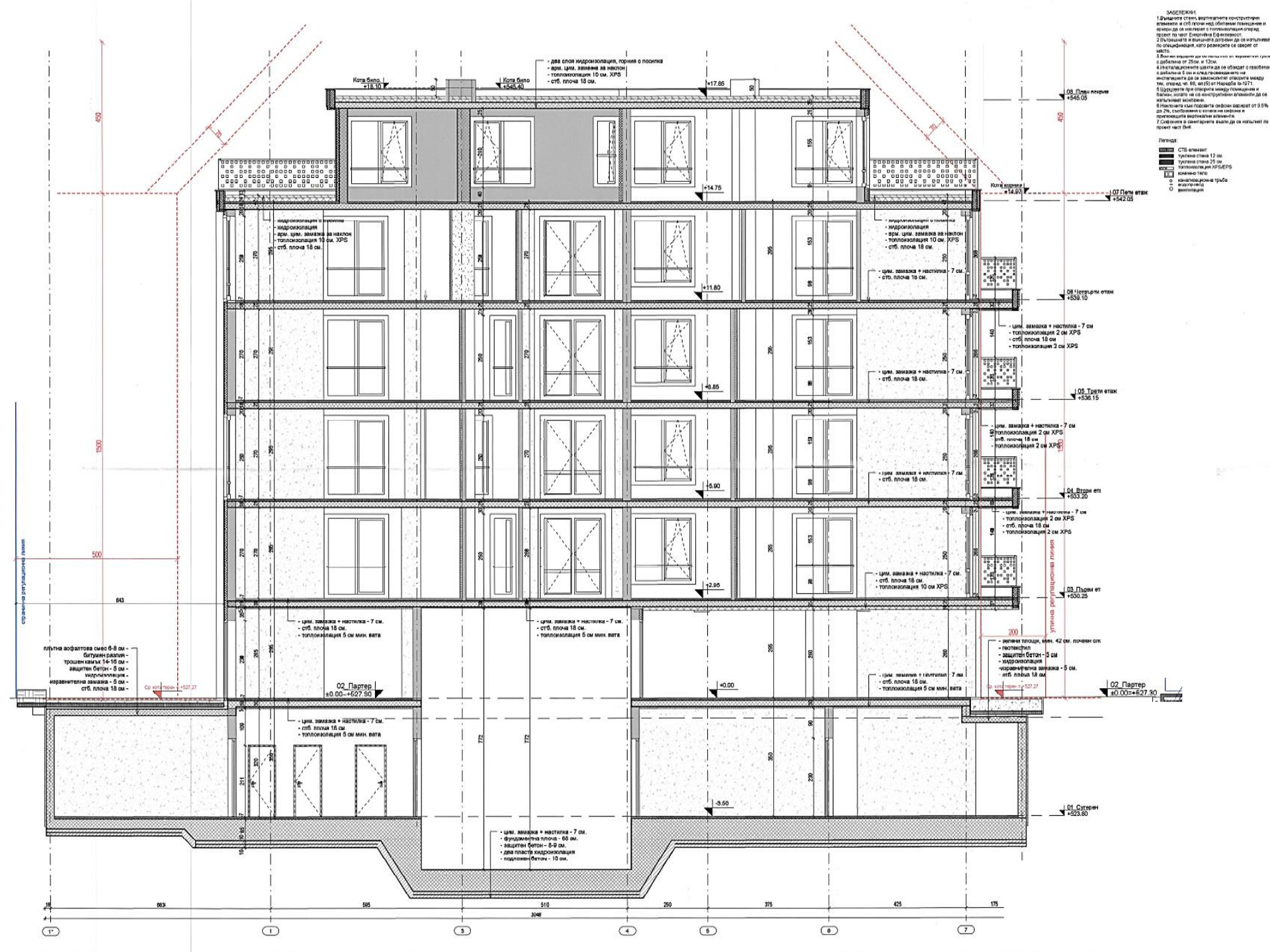

ЗАБЕЛЕЖКИ:
1.Вътрешните стени, вертикалните конструктивни елементи и стб.плоча над обитаеми помещения и ерери да се изолират с топлоизолация според проект по част Енергийна Ефективност.
2.Вътрешните и външните дограми да се изпълняват по спецификация, като размерите се сверят от място.
3.Всички вертикали да се изпълнят от вертикални тръби с дебелина от 25см. и 13см.
4.Инсталационните шахти да се обвидат с гвазбетон с дебелина 5 см и след проведеното на инсталациите да се законсилират отворите между тях, според чл. 86, ал.(5) от Наредба Із-1971.
5.Щурцовете при отворите между помещения и балкон, когато не са конструктивни елементи да се изпълняват монтажни.
6.Наклоните към подовите сифони варират от 0.5% до 2%, съобразени с котата на сифона и приемащите вертикални елементи.
7.Сифоните и санитарните вълги да се изпълнят по проект част ВиК.
Легенда:
СТБ елемент
тухлена стена 12 см.
тухлена стена 25 см.
топлоизолация XPS/EPS
кожевно тяло
канализационна тръба
водопровод
вентилация
Кота било +18.10
Кота било +545.40
+17.65
08 План покрив +545.05
+14.75
Кота корниз +14.97
07 Пети етаж +542.05
+11.80
08 Четвърти етаж +539.10
+8.85
05 Трети етаж +536.15
+5.90
04 Втори етаж +533.20
+2.95
03 Първи етаж +530.25
+0.00
02 Партер ±0.00=+527.30
-3.50
01 Сутерен +523.80
- два слоя хидроизолация, горния с посипка
- арм. цим. замазка за наклон
- топлоизолация 10 см. XPS
- стб. плоча 18 см.
- хидроизолация
- цим. замазка + настилка - 7 см.
- стб. плоча 18 см.
- цим. замазка + настилка - 7 см
- топлоизолация 2 см XPS
- стб. плоча 18 см
- топлоизолация 2 см XPS
- цим. замазка + настилка - 7 см.
- стб. плоча 18 см.
- топлоизолация 5 см мин. вата
- цим. замазка + настилка - 7 см.
- стб. плоча 18 см.
- топлоизолация 10 см XPS
- зелени площи, мин. 42 см. почвен слой
- геотекстил
- защитен бетон - 5 см
- хидроизолация
- изравнителна замазка - 5 см.
- стб. плоча 18 см
- цим. замазка + настилка - 7 см.
- стб. плоча 18 см.
- топлоизолация 5 см мин. вата
- цим. замазка + настилка - 7 см.
- фундаментна плоча - 65 см.
- защитен бетон - 8-9 см.
- два пласта хидроизолация
- подложен бетон - 10 см.
плътна асфалтова смес 6-8 см -
битумен разлив -
трошен камък 14-16 см -
защитен бетон - 5 см -
хидроизолация -
изравнителна замазка - 5 см -
стб. плоча 18 см -
Ср. кота терен = +527.27
Ср. кота терен = +527.27
странична регулационна линия
улична регулационна линия
450
1500
500
643
200
18
663
595
510
250
375
425
175
3048
1*
1
3
4
5
6
7