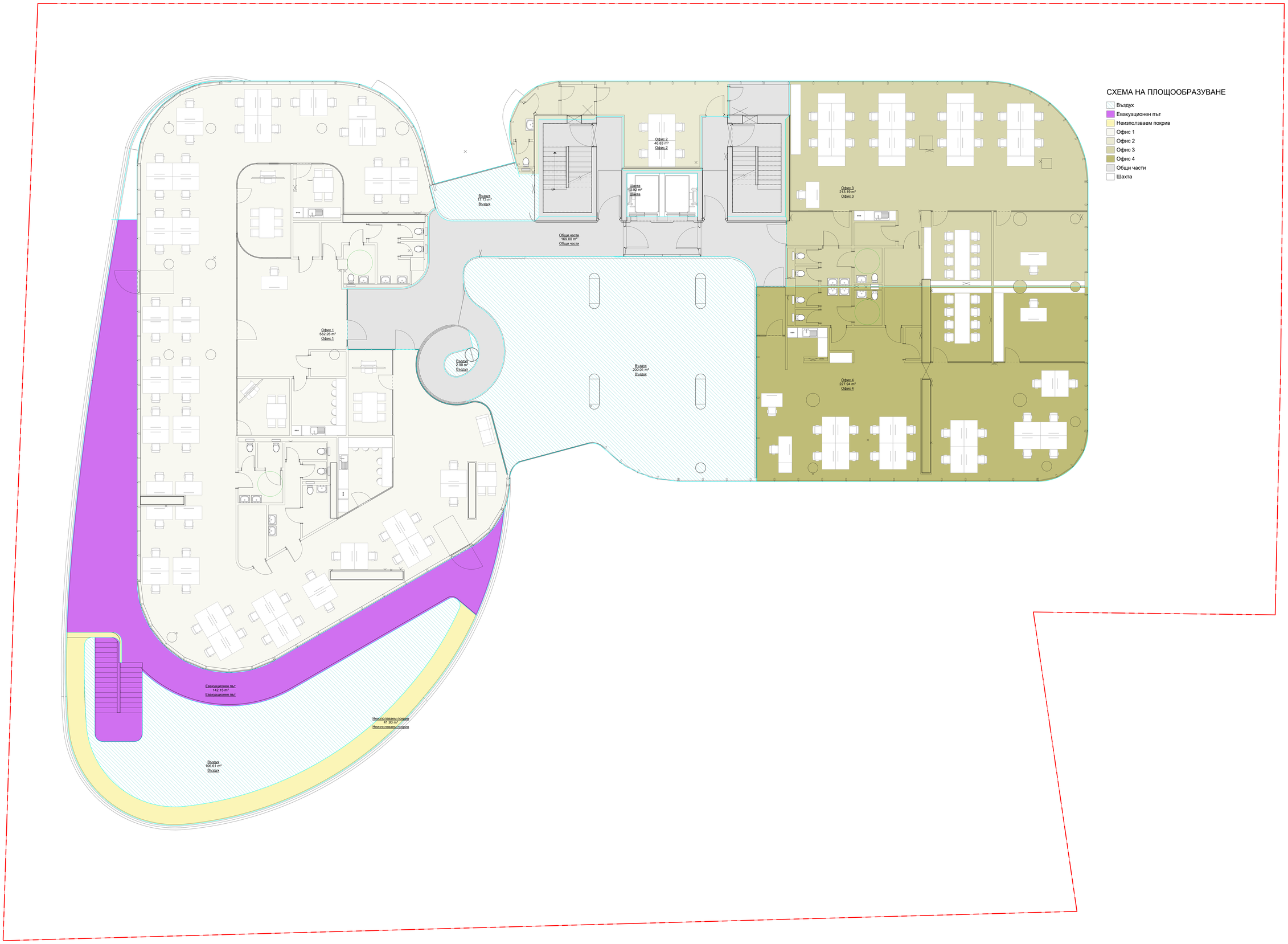

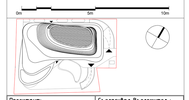

Проектант: подпис/печат	Съгласувал Възложител : подпис/печат

А и А архитекти

Обект:
СМР по гнезда, фуги, фасетни обгаряния, фуги на тухлени зидове, ремонт, окраски, подмяна на стари и забрани, етап 1 ПИ V-1151,1247 с движимия АПОС 1011/15, ул. "Ст". №16, гр.Софийска земя "Лозенец", м.Гоби

Възложител: ДИАЛОГ ООД,
Чрез Пламен Пенков - Управител

СЪДЪРЖАНИЕ НА ЧЕРТЕЖА: ПЛОЩООБРАЗУВАНЕ - ЕТАЖ 2

ПРОЕКТАНТИ:	ПОДПИС	СЪГЛАСУВАЛ:		ПОДПИС
арх. А. Мъчев		ГИ	инж. В. Въдинов	
арх. А. Захариев		ОВК	инж. Н. Анкилов	
арх. Р. Йорданова		ВиК	инж. С. Стоянов	
		ЕЛ	инж. Н. Вейнчидой	
		ГПОБ	инж. П. Пенкейнов	
		ПБ	арх. С. Гинев	
		ПС	инж. А. Ангелов	
		ПОИС	инж. Р. Тарановски	

ФАЗА:	ЧАСТ:	ЛИЦЕ:	ДАТА:	РЕВИЗИЯ:	ЧЕРТЕЖ:
ТП	Арх.	1 : 50	10/11/21		Area_L02

Чертежът е собственост на Възложителя и е изготвен за конкретния обект. Чертежа е с авторски права и не подлежи на тиражиране.

А и А Архитекти ООД, 1111 София, Кръстьо Сарафов, Сграда 16, ет. 3, 02/ 489 1111, www.aaa.bg