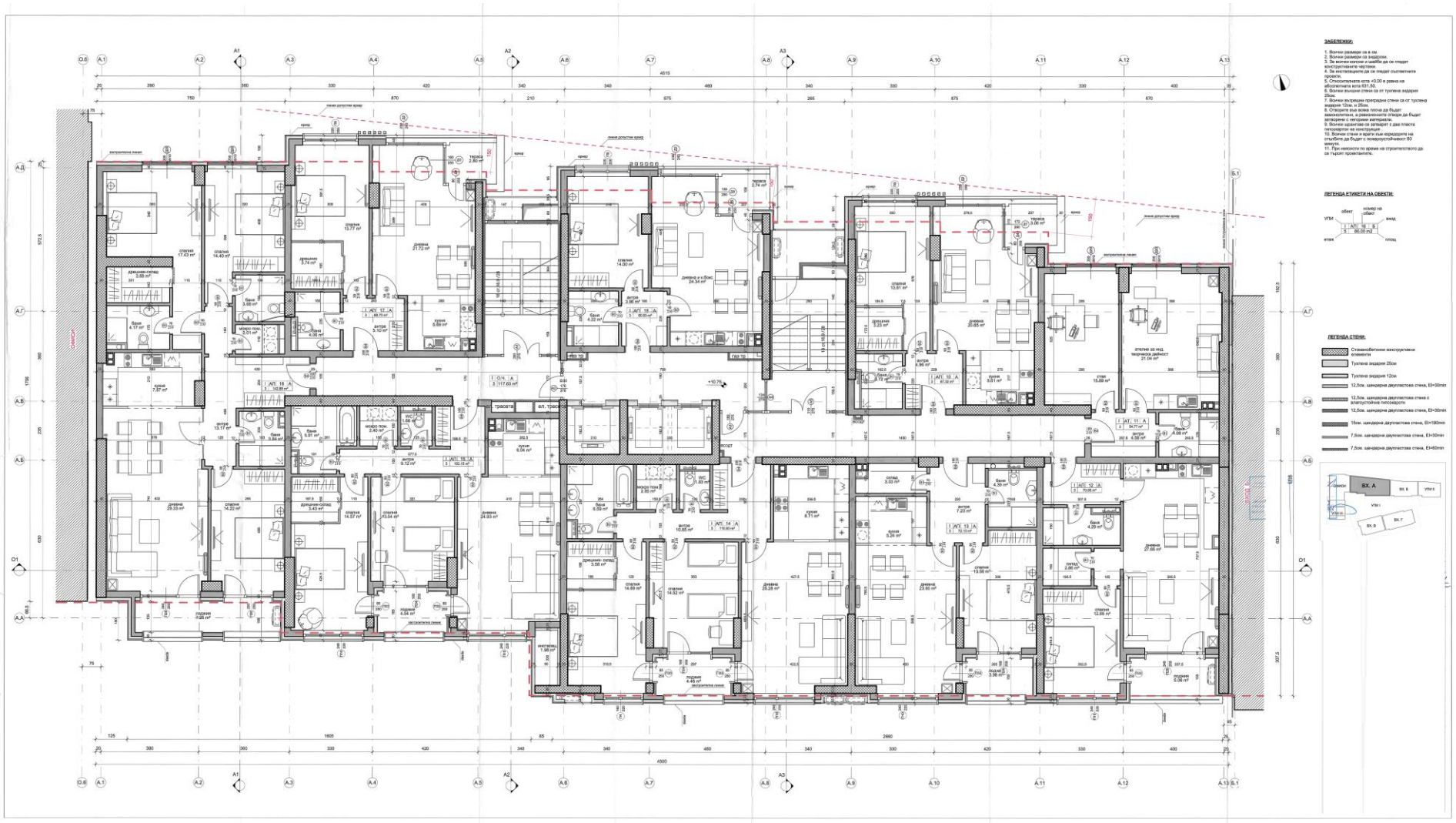

**ЗАБЕЛЕЖКИ:**

1. Всички размери са в см.
2. Всички размери са хидроизол.
3. За всички изгонени и шайби да се спазват конструктивните чертежи.
4. За конструктивните чертежи да се спазват съответните правила.
5. Относителната кота +0.00 е равна на абсолютната кота 631.50.
6. Всички вътрешни преградни стени са от тухлена зидария 25см.
7. Всички вътрешни преградни стени са от тухлена зидария 12см. и 25см.
8. Отворите във всяка плоча да бъдат законтурени, и равнищата отвори,да бъдат законтурени с армиращи метрежи.
9. Всички здравини се затварят с два пласта пароизолация на конструкция.
10. Всички стени и врати към коридорите на стълбите да бъдат с пожароустойчивост 60 минути.
11. При невъзможност по време на строителството да се търсят проектантите.

**ЛЕГЕНДА ЕТИКЕТИ НА ОБЕКТИ:**




**ЛЕГЕНДА СТЕНИ:**

- Стоманобетонни конструктивни елементи
- Тухлена зидария 25см
- Тухлена зидария 12см
- 12,5см. шпаклирана двуслоестова стена, EI=30min
- 12,5см. шпаклирана двуслоестова стена с влагоустойчива гипсокартон
- 12,5см. шпаклирана двуслоестова стена, EI=30min
- 15см. шпаклирана двуслоестова стена, EI=180min
- 7,5см. шпаклирана двуслоестова стена, EI=30min
- 7,5см. шпаклирана двуслоестова стена, EI=60min